

CONSORZIO A.S.I. RAGUSA IN LIQUIDAZIONE

ai sensi dell'art. 19 della L.r. 12/01/2012 n. 8, così come modificato dall'art. 19 della L.R. 17/05/2016 n. 8

Prot. N. 2796 del 23 OTT. 2017

DETERMINAZIONE DEL COMMISSARIO AD ACTA

N. 143 del 23 OTT. 2017

OGGETTO: Liquidazione somme pagamento fattura energia elettrica n. 1733745454 del 29-09-2017 codice cliente 505397820109 edificio uffici ditta ENI gas e luce spa periodo dal 29 luglio al 29 settembre.

IL COMMISSARIO AD ACTA

VISTI:

- La L.R. n. 8 del 12 gennaio 2012 con la quale sono stati soppressi e posti in liquidazione i Consorzi ASI della Sicilia;
- L'art. 19 della L.R. n. 8 del 17 maggio 2016 ed in particolare l'art. 19 comma 1) lettera d) sulla liquidazione dei Consorzi ASI
- il D.A. n. 2872 del 06/10/2016 con il quale, fino alla data di insediamento del Commissario Liquidatore, è stato nominato il Dr. Leonardo Migliore quale Commissario ad acta per il Consorzio ASI di Ragusa in Liquidazione *"per l'adozione degli atti e provvedimenti finalizzati ad assicurare la sana gestione dei rapporti giuridici attivi e passivi pendenti, instaurati dai Consorzi ASI, posti in liquidazione, con il conferimento del relativo potere di rappresentanza nei confronti delle persone fisiche e giuridiche, pubbliche e private, con le quali tali rapporti intercorrono..."*;

VISTA la nota prot. nr. 3314 del 16/12/2016 con la quale il Commissario ad acta, in relazione allo stato di liquidazione e all'eccessiva onerosità della gestione condominiale, dovuta al sempre crescente numero di locali sfitti le cui quote millesimali residuano in capo all'Ente proprietario, ha disposto la sospensione della gestione condominiale invitando l'Amministratore Sig.ra Graziella Distefano a porre in essere gli adempimenti propedeutici alla chiusura della summenzionata gestione condominiale;

VISTO il bilancio analitico del Condomino ASI per l'anno 2016 da cui emerge che alla data del 25/03/2016 era dovuta la somma complessiva di € 36.737,71 dal Consorzio ASI in liquidazione di Ragusa nei confronti del Condominio ASI che ha liquidato soltanto l'inferiore somma di € 23.860,55;

VISTA la determina del Commissario ad acta n. 58 del 31/03/2017 con la quale è stata disposta la liquidazione a saldo della somma di € 14.860,55 per residuo oneri condominiali in favore della Sig.ra Di Stefano Graziella ex amministratrice del Condomino ASI e chiusura della gestione condominiale;

VISTO, nelle more della voltura delle utenze dal Condomino ASI al Consorzio ASI in liquidazione di Ragusa, che è pervenuta la fattura n. 1733745454 del 29-09-2017 di importo pari ad € 170,96 per utenza intestata al Condominio ASI con codice cliente 505397820109 e recapitata alla Sig.ra Distefano Graziella ex amministratrice condominiale;

PRESO ATTO della chiusura del condominio e che trattandosi civilisticamente di condominio di fatto con un unico proprietario tutte le obbligazioni anche pregresse rimangono in capo al proprietario;

Piazzale Cesare Zipelli
Zona Industriale snc - c.da Mugno
97100 - Ragusa
P. IVA 00119380889
Codice IPA: UF53BO

Tel. 0932-667124 – 667105
Fax. 0932-667285
Mail: asiragusa.liquidazione@gmail.com
PEC: consorzioasiragusa.inliquidazione@pec.it

REGIONE
SICILIANA



CONSORZIO A.S.I. RAGUSA IN LIQUIDAZIONE

ai sensi dell'art. 19 della L.r. 12/01/2012 n. 8, così come modificato dall'art. 19 della L.R. 17/05/2016 n. 8

PRESO ATTO che infatti, in virtù di quanto sopra, dopo la chiusura del condominio il Consorzio ha incassato somme pregresse per quote condominiali dovute nonché ha attivato azioni di recupero di ex condomini morosi;

CONSIDERATO che anche al fine di evitare il distacco delle utenze elettriche interessate occorre procedere al pagamento delle suddette somme dovute e alla chiusura della gestione condominiale;

PRESO ATTO che si tratta di spese urgenti ed indifferibili a tutela dell'Ente;

RITENUTO di liquidare e pagare all'ENI gas e luce la somma complessiva di € 170,96 a saldo della fattura n. 1733745454 del 29-09-2017 di importo pari ad € 170,96 per utenza intestata al Condominio ASI con codice cliente 505397820109;

RITENUTA la propria competenza, in forza dell'art. 19 della L.R. n. 8/2016 e del succitato D.A. n 2872 del 06/10/2016;

DETERMINA

1. impegnare la somma complessiva di € 170,96 sulle passività del Bilancio di liquidazione del Consorzio ASI di Ragusa in liquidazione;
2. liquidare e pagare all'ENI gas e luce la somma complessiva di € 170,962 mediante allegati bollettini di conto corrente postale a saldo della fattura n. 1733745454 del 29-09-2017 di importo pari ad € 170,96 per utenza intestata al Condominio ASI con codice cliente 505397820109;
3. prendere atto che è già stata richiesta all'ENI gas e luce la volturazione delle utenze in questione dall'ex amministratrice del condominio ASI Sig.ra Di Stefano Graziella al proprietario dell'immobile Consorzio ASI in liquidazione di Ragusa e che si procederà a richiedere all'ENI gas e luce la sistemazione contabile delle fatture di cui sopra;
4. inserire le spese sostenute per le utenze elettriche nella prossima fatturazione dei canoni di locazione a carico dei locatari insediati nel palazzo uffici pro quota millesimali;
5. effettuare il pagamento nel rispetto delle procedure di carattere fiscale;

Il Commissario ad acta
Dr. Leonardo Migliore



Piazzale Cesare Zipelli
Zona Industriale snc - c.da Mugno
97100 - Ragusa
P. IVA **00119380889**
Codice IPA: **UF53BO**

Tel. 0932-**667124** – **667105**
Fax. 0932-667285
Mail: asiragusa.liquidazione@gmail.com
PEC: consorzioasiragusa.inliquidazione@pec.it

REGIONE
SICILIANA





Eni
gas e luce
SpA

ref. bolletta*
1733745454

data di emissione
29.09.2017

numero cliente
505 397 820 109

* (ex. art. 21 D.P.R.N.633/72 IVA e art. 1 D.M. 370 24.10.2000)



La mia bolletta
luce



1K3HK 15192
P004 CATANIA_CP S0052 B0198
ID: DAPK3HK0BQ0
DCOPI0773 GIPAC/TIME0110/2013

DI STEFANO GRAZIA
VIA SPALLANZANI 4/A
97100 RAGUSA RG

Periodo di riferimento
da **29 Luglio 2017**
a **29 Settembre 2017**

La mia fornitura - MERCATO LIBERO

ZONA INDUSTRIALE SNC
97100 RAGUSA RG

Contratto intestato a **CONDominio A.S.I.**
VIA SPALLANZANI 4/A
97100 RAGUSA RG
P.I. 92013910887

Quanto devo pagare?

170,96 €

di cui IVA **30,39 €**

(iva 22%= **30,39€** su imponibile di 138,14€)

(iva n.s.%= **0,00€** su imponibile di 2,43€)

Quando è prevista la prossima bolletta?

L'emissione della prossima bolletta è prevista per il 24/11/2017

I miei pagamenti

Al 29/09/2017 non risultano pervenuti i pagamenti delle fatture riportate nel sollecito presente in ultima pagina.

Qualora avessi già provveduto, ti preghiamo di ritenere nullo il presente avviso.

Consumo luce

643 kWh **168,18 €**

Altre partite **2,78 €**

Totale bolletta: **170,96 €**

Entro quando devo pagare?

Entro il **18 Novembre 2017**



Contatti



Servizi online
enigaseluce.com



Servizio clienti
num. verde 800 900 700
Gratuito anche da cellulare



Segnalazione guasti luce
num. Verde 803.500
A cura di: Enel Distribuzione Sp.A.



Scarica l'app Eni gas e luce



Corrispondenza e reclami
fax verde 800 91 99 62, Casella postale
71 - 20068 Peschiera Borromeo (MI)





Eni
gas e luce
SpA



ref. bolletta*
1733745454

data di emissione
29.09.2017

numero cliente
505 397 820 109

*(ex. art. 21 D.P.R.N.633/72 IVA e art. 1 D.M. 370 24.10.2000)

Consumi

Lettura	Data	Fascia F1		Fascia F2		Fascia F3		
		Segnanti	kWh	Segnanti	kWh	Segnanti	kWh	
Tipologia	gg.mm.aa							
ultima rilevata in prec. bollette	30.06.17	8207		10979		32716		
ultima fatturata in prec. bollette	28.07.17	8275	(68)	11051	(72)	32850	(134)	
restituzione consumi fatturati in acconto* (dal 01.07.17 al 28.07.17)							-274	
lettura rilevata da distributore	31.07.17	8283	76	11060	81	32873	157	
lettura rilevata da distributore	31.08.17	8364	81	11140	80	33034	161	
consumo rilevato (dal 01.07.17 al 31.08.17)							636	
stima Eni gas e luce	29.09.17	8435	71	11213	73	33171	137	
consumo stimato** (dal 01.09.17 al 29.09.17)							281	
Totale fornitura luce							kWh 643	

* per importi pari a -61,07 € di conguaglio acconti relativo a bollette precedenti
** gli importi stimati fatturati saranno oggetto di successivo ricalcolo

Importi

spesa per la materia energia*	79,74 €
spesa per il trasporto dell'energia elettrica e la gestione del contatore	16,47 €
spesa per gli oneri di sistema	33,60 €
altre partite	2,72 €

Spese postali sollecito morosità	€	0,29	ORD
Int. alt. mora ritardato pagam.	€	2,43	ESE

imposte **8,04 €**

Periodo dal - al	Quantità kWh	Corrispettivi	Accisa Importo €
01.07.2017 - 31.07.2017	314	0,01250000	3,93
01.08.2017 - 31.08.2017	322	0,01250000	4,03
01.09.2017 - 29.09.2017	281	0,01250000	3,51

Acconti bollette precedenti per imposte su kWh: -3,43 €

IVA **30,39 €**

importo IVA ALIQUOTA ORDINARIA 22% su imponibile di 138,14 € = 30,39 €
importo IVA NON SOGGETTO ART. 15 DPR 633/72 su imponibile di 2,43 € = 0,00 €
va ad esigibilità immediata - imposta di bol. o, se dovuta, assolta in modo virtuale e autorizzazione Agenzia de. e Entrate DF 'M. numero 522471/7 de 2° marzo 2017

totale imposte e IVA	38,43 €
base imponibile netto IVA	140,57 €
Totale luce**	170,96 €

* Costo medio unitario della spesa per la materia energia: 0,12 €/kWh
** Costo medio della bolletta: 0,26 €/kWh

Attenzione: tali valori non corrispondono al costo per kWh effettivo, in quanto risentono della presenza tra gli importi a base del calcolo di quote fisse, di corrispettivi espressi in euro/cliente/mese e di corrispettivi differenziati per scaglioni di consumo, oltre che della eventuale voce relativa ai ricalcoli.

Caratteristiche

Contratto

mercato di riferimento: MERCATO LIBERO
denominazione del contratto: FIXA LUCE
Condominio
codice offerta: TCFIX_BL
tipologia cliente: altri usi in bassa tensione
numero contratto: 1-7099978905
data firma offerta: 30.09.2013
data attivazione contratto: 01.03.2014
deposito cauzionale: 7,74 €
frequenza di fatturazione: Bimestrale

Fornitura

data attivazione fornitura: 01.03.2014
codice POD: IT001E90270619
(Punto di prelievo dell'energia elettrica da usare nelle comunicazioni verso il distributore e i venditori)
tipologia consumi: TRIORARIO
tipologia contatore: ELETTRONICO
tensione di fornitura: 220 V
potenza impegnata: 1,5 kW
potenza disponibile: 1,7 kW

Storico consumi (kWh)

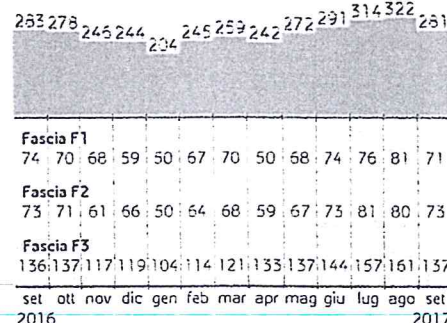

Potenza massima prelevata (kW)

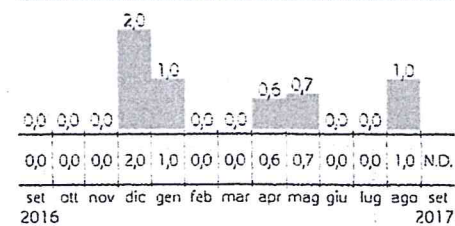

N.D.: dato non disponibile

Consumo annuo

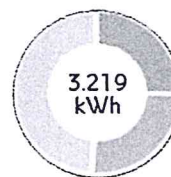

Fascia F1: 815 kWh
lun-ven h08-19
Fascia F2: 834 kWh
lun-ven h07-08 h19-23
sab h07-23
Fascia F3: 1.570 kWh
lun-sab h00-07 h23-24
dom h00-24



Eni
gas e luce
SpA

ref. bolletta*	data di emissione	numero cliente
1733745454	29.09.2017	505 397 820 109

* (ex. art. 21 D.P.R.N.633/72 IVA e art. 1 D.M. 370 24.10.2000)

La mia fornitura

ZONA INDUSTRIALE SNC
97100 RAGUSA RG

Contratto intestato a
CONDOMINIO A.S.I.
VIA SPALLANZANI 4/A
97100 RAGUSA RG
P.I. 92013910887

Domiciliazione bancaria o postale della bolletta.

Il modo piu' comodo per pagare le bollette e' la domiciliazione bancaria o postale con l'addebito diretto sul conto corrente il giorno esatto della scadenza. Per attivare il servizio e' sufficiente andare, previa registrazione, sul portale enigaseluce.com nella sezione 'servizi online gas e luce', in alternativa e' possibile telefonare al Servizio Clienti 800.900.700.

Servizi Lottomatica - Sisal - Coop ABILITATE
Codice pagamento da utilizzare per questa bolletta:
505397820109002687



(415)8033954210012(8020)505397820109002687(3902)017096

Limiti di importo bolletta per modalita' di pagamento in contanti (commissioni incluse): € 999,99
Altre modalita': presso Lottomatica € 1.500,00; presso Coop € 2.000,00

Sollecito per mancato pagamento fatture scadute da almeno 20 giorni:

Rif. Fattura	Scadenza	Importo residuo da pagare
1721339749	15/07/2017	143,02
TOTALE		143,02 €

Se non avesse ancora effettuato il versamento La preghiamo di provvedere in merito utilizzando l'originale della/e bolletta/e o chiamando il Servizio Clienti per conoscere le ulteriori modalita' di pagamento.

Qualora avesse gia' provveduto, La preghiamo di volerci scusare e ritenere nullo il presente avviso. Il nostro Servizio Clienti e' a sua disposizione nel caso voglia comunque comunicare l'avvenuto pagamento.

Iva ad esigibilità immediata - Imposta di bollo, se dovuta, assolta in modo virtuale, autorizzazione Agenzia delle Entrate DPIMI numero 52247/17 del 21 marzo 2017.

ATTENZIONE: PIEGARE E STRAPPARE LUNGO LE PERFORAZIONI

ATTENZIONE: PIEGARE E STRAPPARE LUNGO LE PERFORAZIONI



Eni gas e luce SpA
intestato a:
ENI GAS E LUCE SPA

eseguito da: **CONDOMINIO A.S.I.**
VIA SPALLANZANI 4/A
97100 RAGUSA RG

Scadenza
18/11/2017

Riferimento Fattura
1733745454

sol/CIC n. **13533104** di Euro **170,96**

TD **896** CODICE IBAN **ENI GAS E LUCE SPA**

INTESTATO A:
ENI GAS E LUCE SPA

sol/CIC n. **13533104** di Euro **170,96**

INTESTATO A:
ENI GAS E LUCE SPA

>805053978201099002690000000170960<
Codice Cliente N.Bol
80 505397820109 9 0 0026 9 0 0
Importo **170,96** 0 scad. **18/11/2017**

ESEGUITO DA: **CONDOMINIO A.S.I.**
VIA SPALLANZANI 4/A
97100 RAGUSA RG

sol/CIC n. **13533104** di Euro **170,96**

INTESTATO A:
ENI GAS E LUCE SPA

>805053978201099002690000000170960<
Codice Cliente N.Bol
80 505397820109 9 0 0026 9 0 0
Importo **170,96** 0 scad. **18/11/2017**

ESEGUITO DA: **CONDOMINIO A.S.I.**
VIA SPALLANZANI 4/A
97100 RAGUSA RG

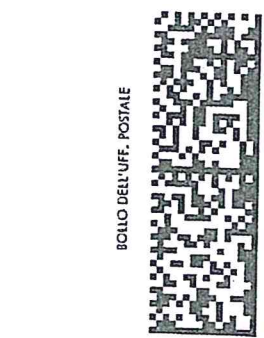

BOLLO DELL'UFF. POSTALE
codice cliente

BOLLO DELL'UFF. POSTALE

18505397820109002687120000135331041000000170963896
IMPORTANTE: NON SCRIVERE NELLA ZONA SOTTOSTANTE
Importo in euro numero conto

<505397820109002687> 00000170+96> 000013533104< 896<

AUT. DB/SISB/E 23824 DEL 05.12.2007

Composizione del Mix Energetico

Eni gas e luce si approvvigiona di energia elettrica in modo esclusivo da Eni. Composizione del mix energetico utilizzato per la produzione dell'energia elettrica nei due anni precedenti per l'energia venduta da Eni: Fonti primarie utilizzate nell'anno 2015 (dato consuntivo): fonti rinnovabili 37,57%; carbone 20,40%; gas naturale 32,81%; prodotti petroliferi 1,37%; nucleare 4,61%; altre fonti 3,24%. Fonti primarie utilizzate nell'anno 2016 (dato pre consuntivo): fonti rinnovabili 28,62%; carbone 18,47%; gas naturale 43,92%; prodotti petroliferi 0,92%; nucleare 4,40%; altre fonti 3,67%.

Energia venduta da eni: Fonti primarie utilizzate nell'anno 2014 (dato consuntivo): fonti rinnovabili 45,42%; carbone 17,97%; gas naturale 29,48%; prodotti petroliferi 0,95%; nucleare 2,39%; altre fonti 3,80%. Fonti primarie utilizzate nell'anno 2015 (dato pre consuntivo): fonti rinnovabili 34,80%; carbone 21,83%; gas naturale 32,84%; prodotti petroliferi 1,46%; nucleare 5,61%; altre fonti 3,47%. Sistema elettrico italiano nei due anni precedenti: Fonti primarie utilizzate nell'anno 2014 (dato consuntivo): fonti rinnovabili 43,1%; carbone 19,0%; gas naturale 28,6%; prodotti petroliferi 1,0%; nucleare 4,6%; altre fonti 3,7%. Fonti primarie utilizzate nell'anno 2015 (dato pre consuntivo): fonti rinnovabili 41,6%; carbone 19,6%; gas naturale 29,3%; prodotti petroliferi 1,3%; nucleare 5,1%; altre fonti 3,1%.

Azioni in caso di mancato pagamento fornitura energia elettrica

Nel caso di mancato o parziale pagamento alla scadenza della bolletta, Eni gas e luce costituirà in mora il cliente con diffida legale indicando termini di pagamento in linea con le disposizioni normative vigenti ed addebiterà al cliente le spese della diffida e dei solleciti di pagamento inviati. In assenza di pagamento, decorsi i termini indicati nella diffida, saranno avviate le iniziative che potranno condurre alla sospensione della fornitura ed al recupero forzoso del credito. Per gli interventi di sospensione e di eventuale successiva riattivazione della fornitura saranno addebitati i costi sostenuti, con un minimo, per ogni intervento, di 13,42 euro, variabile in funzione dei prezzi pubblicati dalle Società di Distribuzione. In caso di opposizione all'intervento di sospensione e perdurando lo stato di morosità, sarà facoltà di Eni gas e luce procedere con le azioni di chiusura contrattuale o interruzione della fornitura previste dalla regolazione di settore.

Imputazione dei pagamenti.

La informiamo che in caso di pagamenti effettuati o che saranno effettuati da parte Vostra senza specifica imputazione, Eni gas e luce si avvarrà della facoltà prevista dall'art. 1193 cod. civ. di imputare il pagamento ricevuto al debito scaduto da più tempo.

Modalità di Pagamento

La bolletta può essere pagata presso le agenzie postali, gli sportelli bancari, le tabaccherie ricevatrici del lotto affiliate PuntoLIS, gli esercizi commerciali collegati alla rete di Lottomatica (bar, ristoranti, ecc.) che offrono il servizio, le ricevitorie autorizzate SISAL che espongono la vetrofania "Qui puoi pagare le bollette Eni gas e luce", i punti vendita COOP abilitati, con carta di credito, senza alcuna commissione, registrandosi ai servizi online del portale enigaseluce.com accessibile anche da smartphone su www.eni.mobi, oppure senza alcuna commissione allo sportello MONTE DEI PASCHI DI SIENA di Ragusa, Via Archimede 80.

Interessi per ritardato pagamento

In caso di pagamento oltre il termine di scadenza, nel caso in cui il cliente non sia né domestico né condominio sarà applicato un interesse di mora pari alla misura prevista dal D. Lgs. 231/02 e successive modifiche o integrazioni, come di volta in volta applicabile; inoltre al cliente che ha pagato nei termini di scadenza le bollette relative all'ultimo biennio sarà applicato il solo interesse legale per i primi 10 giorni di ritardo.

Dettaglio calcolo interessi

Gli interessi di mora per ritardato pagamento sono così calcolati:
Rifer. bolletta 1715198661, importo bolletta 137,21, di cui soggetto a interessi di mora euro 137,21, applicato il BCE (tasso di riferimento medio ponderato aggiornato tramite provvedimento della Banca Centrale Europea) del 0,00% + 8% dal 14/05/2017 al 02/08/2017 per un importo totale di euro 2,43.